GEヘルスケア・ジャパン株式会社

INCell Analyzer2000 取り扱い説明会

日時：7月19日(木) 10:00~12:00 & 13:00~

場所：薬学研究科　２Ｆ 205室

INCell Analyzerシリーズは、High Content Analysis（HCA）のための機器として販売開始時より多くの研究者にご利用頂いております。
顕微鏡のように蛍光画像を取得し、得られた画像からフローサイトメータのように蛍光強度を測定して数値化することで、形体・局在などの画像情報を統計的に解析することが可能になります。
装置の概要から、ご研究への応用に関し実際の使用事例を交え御説明いたします。

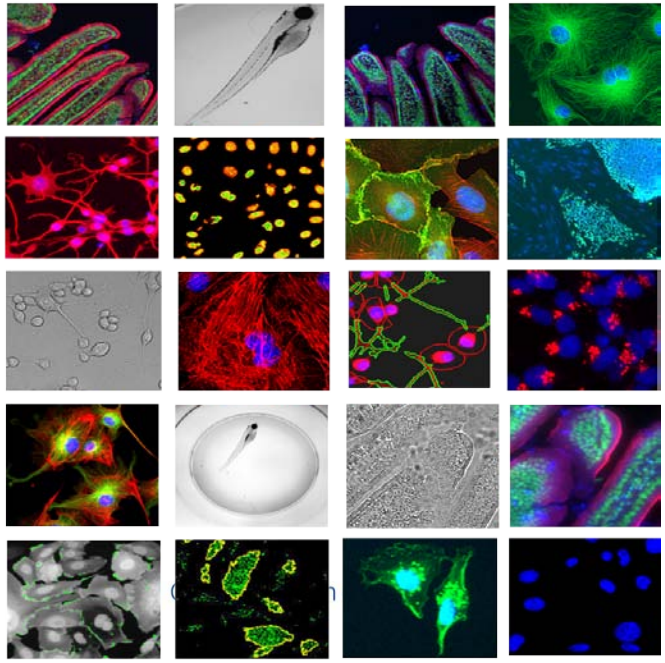

当日のスケジュール

10:00~12:00　装置の使い方

装置を使用した経験のない方向けの簡易取扱説明を行います。
画像取得と簡易な解析方法に関して実機を用いご説明いたします。

13:00~17:00　個別相談会

事前予約制で1コマ1時間の枠で、個別相談会を実施します。
アッセイの構築、画像取得・解析の方法を個別にご相談いたします。
＊サンプルご用意・測定する場合は、2コマの予約をお願いします。

http://www.biacore.com/high-content-analysis/index.html

【導入装置・説明会に関するお問合せ】

東北大学大学院　医療薬科学専攻
機能解析薬学講座　分子細胞生化学分野
青木 淳賢

【INCell Analyzer2000 に関するお問合せ】

GEヘルスケア・ジャパン株式会社
東日本エリア営業部　　近　雅人
TEL：03-5331-9335
Email：BioDirect-JP@ge.com